

# Catálogo de Recursos de la Región Noroeste de la República Dominicana



# ESENCIA DE SABOR!

Montecristi | Valverde | Santiago Rodríguez | Dajabón

TURISMO  
COMUNITARIO  
SOSTENIBLE





# TURISMO COMUNITARIO SOSTENIBLE

# ÍNDICE

El turismo es una de las actividades más importantes para la economía del país por su gran dinamismo y capacidad de desarrollo.

El turista de hoy busca experiencias únicas, que satisfagan sus gustos, necesidades y preferencias, como lo son el interactuar con comunidades, relacionarse con la naturaleza, experimentar emociones fuertes, realizar actividades al aire libre, entre otras. Esta tendencia se le conoce hoy como turista alternativo.

## Introducción Pag.2

## Sobre el Proyecto TCS Pag.3

Información sobre marco del proyecto.

## Turismo Comunitario Sostenible Pag.4

Información sobre concepto y diferenciación turismo tradicional.

## Región Noroeste Pag.5

Información sobre la región.

## Mapa Regional Pag.6

Información sobre la región.

## Mapa de Recursos Pag.7

Ubicación rutas y recursos de la región

## Provincia Montecristi Pag.9

Información detallada sobre la provincia.

## Provincia Valverde Pag.13

Información detallada sobre la provincia.

## Provincia Santiago Rodríguez Pag.17

Información detallada sobre la provincia.

## Provincia Dajabón Pag.21

Información detallada sobre la provincia.

## Grupos Territoriales Pag.25

Concepto básico y objetivo del mismo.

## Régimen Operativo Sostenible Pag.26

Sobre la integración público - privada.

El Catalogo de Circuito de la Región Norte es publicado por TCS, para ayudar a incrementar el orgullo y la alegría de las comunidades a través de información esencial referenciada.

Este catálogo es publicado por TCS.

Los derechos de autor sobre el diseño y contenido de la muestra diariamente son propiedad de TCS o sus licenciantes. Ninguna parte de esta publicación puede ser reproducida, almacenada en un sistema de recuperación o transmitida de ninguna forma, por ningún medio - electrónico, fotocopiado o de otro tipo - sin el permiso previo de TCS.







## INTRODUCCIÓN

La República Dominicana es el principal destino turístico en el Caribe con llegada de 5.6 millones de turistas al año, aproximadamente. El turismo ha sido una de las áreas prioritarias de las políticas de desarrollo del gobierno y se ha impulsado activamente el desarrollo de grandes complejos turísticos con capital extranjero. Sin embargo, este modelo de desarrollo turístico trajo como consecuencia, que los turistas mayormente consumen los servicios ofertados dentro de los complejos o en las actividades turísticas muy exclusivas y no impactan de una forma más directa a la comunidad. Bajo estas circunstancias el gobierno ha establecido políticas y lineamientos para promover el desarrollo sostenible del turismo y asegurar que el mismo contribuya al desarrollo de las comunidades locales.

Con el fin aumentar el orgullo de las comunidades de la región noroeste de la República Dominicana, a través de sus recursos naturales, históricos y productivos, para así con ese orgullo representar, promocionar y dar valor a los mismos exhibiendo una región llena de sabor, historia, cultura, y recursos productivos, como lo es la región norte del país fue llevado a cabo la elaboración de este material.



## SOBRE EL PROYECTO

El desarrollo del Turismo Comunitario Sostenible (TCS) en la República Dominicana es un modelo estratégico de gestión, definitivamente innovador, no solo desde el punto de vista de la oferta tradicional de “sol y playa”, sino desde el punto de vista de los actores locales vinculados a la cadena de valor, ya sean del sector, público, privado o comunitario.

Desde la conceptualización del modelo hasta la consideración de todos los procesos para su implementación, el soporte legal e institucional que favorece el modelo así como los aspectos de aproximación al territorio y al capital social, son solo algunos de los puntos a considerar a la hora de analizar la promoción y fomento del TCS a lo largo de toda la geografía nacional.

Las oportunidades con las que cuenta la Región Norte, la apertura social para la implementación de Mecanismo de desarrollo de Turismo Comunitario Sostenible, así como a una estrategia del Ministerio de Turismo para diversificar las actividades turísticas con aumento de beneficios a las comunidades del Cibao. A esto se suma la experiencia previa con la inserción del modelo TCS por parte de la JICA y el Proyecto TURISOPP implementado en la provincia de Puerto Plata durante los años 2009 -2013 y cuyo objetivo era justamente resaltar los valores y riquezas locales para su conversión en atractivos turísticos gestionados por los grupos comunitarios.

### Proyecto para el Fortalecimiento del Mecanismo de Desarrollo del Turismo Sostenible Basado en la Comunidad en la Región Norte

#### • ¿Quiénes somos?



## TURISMO COMUNITARIO SOSTENIBLE

Con enfoque específico en la Región del Cibao Noroeste y sus cuatro provincias (Dajabón, Montecristi, Santiago Rodríguez y Valverde –Mao), JICA ha trabajado en 5 proyectos Pilotos; uno de ellos es la Creación de base de “destino de circuito multiprovincial” con participación comunitaria (Proyecto Piloto 2). Dentro del proceso se hicieron diversos talleres para identificar actores locales, recursos naturales y culturales, y con la información obtenida se procedió al desarrollo de diagnósticos para el diseño de rutas temáticas y circuitos provinciales, interprovinciales y regionales, todos basados en el modelo de gestión de Turismo Comunitario Sostenible (TCS). A la fecha existen cuatro propuestas: ruta de la miel, ruta del banano, ruta del casabe y la ruta de aventura. Este proceso implica asimismo el análisis de los esquemas de participación y gestión a nivel de los productos, a nivel del territorio y a nivel nacional con propuestas de políticas públicas que fomenten el desarrollo del TCS en base a estas incipientes iniciativas.



# TURISMO COMUNITARIO SOSTENIBLE

El Turismo Comunitario es una actividad económica que vincula a las comunidades con los turistas desde una perspectiva intercultural, con participación consensuada de sus miembros, teniendo el manejo adecuado de los recursos naturales y la apreciación del patrimonio cultural, basado en el principio de equidad en la distribución de los beneficios generados y con una gestión dirigida a favorecer su desarrollo económico y social.

La Organización Mundial del Turismo (OMT) define el Turismo Sostenible como aquel que tiene plenamente en cuenta las repercusiones actuales y futuras, económicas, sociales y medioambientales para satisfacer las necesidades de los visitantes, de la industria, del entorno y de las comunidades anfitrionas.

**El “Turismo Basado en la Comunidad (TBC)” constituye el concepto central del presente Proyecto y suele confundirse con el “Turismo Comunitario (TC)”, por lo tanto, se deja aquí claramente la diferencia entre estos dos conceptos.**

“El Turismo Basado en la Comunidad (TBC)” lleva como principio fundamental la participación de la comunidad local o étnica como actor principal y se cuestiona el grado de autogestión de su propio patrimonio natural y cultural. Mientras tanto, el “Turismo Comunitario” enfoca proveer espacios para el disfrute y aprovechamiento de los recursos naturales, sociales y culturales locales, tanto para los turistas como los habitantes, como una manera de fomentar el desarrollo local, por ende, se cuestiona el estilo de disfrute e interacción sociocultural en el contexto turístico.

El **Turismo Sostenible** es un modelo de gestión aplicable a cualquier tipología de turismo, ya sea de “sol y playa”, ecoturismo, agroturismo, turismo cultural, etc. La intención es que en cualquier tipología se implementen acciones tendentes a cubrir los cinco ámbitos clave: 1-) Crecimiento económico inclusivo y sostenible; 2-) Inclusión social, empleo y reducción de la pobreza; 3-) Uso eficiente de los recursos, protección ambiental y cambio climático; 4-) Valores culturales, diversidad y patrimonio; 5-) Comprensión mutua, paz y seguridad.

En este caso, en vista de que el Proyecto pretende promover el TBC, priorizará no solamente, la diversificación de productos y servicios turísticos, sino también, la iniciativa y el empoderamiento de la comunidad local y el desarrollo de un mecanismo de autogestión. En otras palabras, se trata de una actividad económica que vincula a las comunidades con los turistas desde una perspectiva intercultural, con participación consensuada de sus miembros, teniendo el manejo adecuado de los recursos naturales y la apreciación del patrimonio cultural, basado en el principio de equidad en la distribución de los beneficios generados y con una gestión dirigida a favorecer su desarrollo económico y social.

## Diferencia entre el Desarrollo Turístico Tradicional y el Desarrollo Turístico con Iniciativa Local

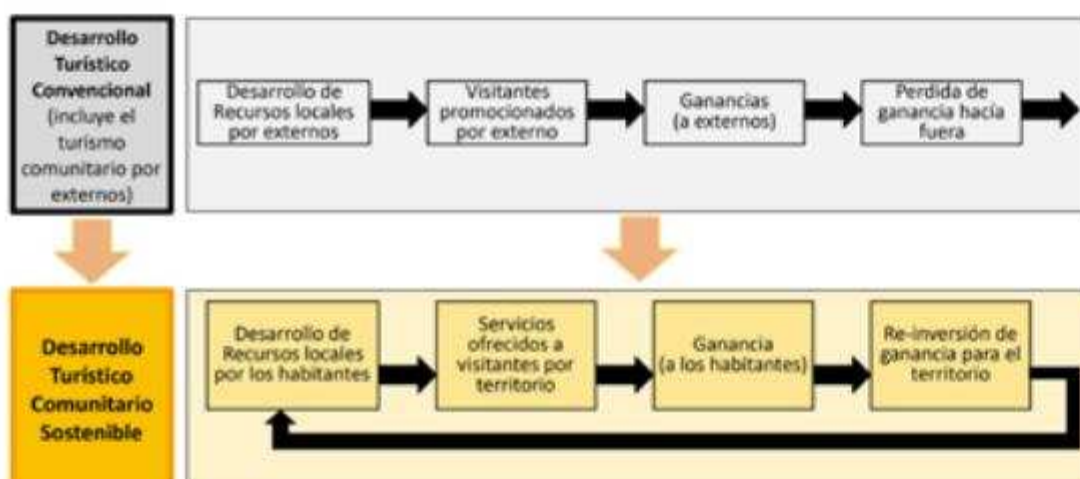



# REGIÓN NOROESTE

Como Línea Noroeste se le denomina, en alusión al histórico vestigio de puntales territoriales y límites infranqueables establecidos para definir posesiones y soberanías. El término es simplificado, a veces, como La Línea, en diminutivo coloquial de uso práctico; y en pretendida función de gentilicio, se asigna el calificativo de 'Liniero' a todo aquel que asume con tesón y gallardía el elevado mérito de ser oriundo de estos contornos.

Valverde, Santiago Rodríguez, Monte Cristi y Dajabón son las provincias que constituyen el eje central del territorio de la Línea Noroeste. En estas cuatro demarcaciones se conjugan descollantes características que confieren a la región un toque especial y la convierten en punto de interés y destino turístico a ser tomado en cuenta por los dominicanos y por turistas de otras latitudes. Playas, montañas y ríos establecen un interesante contraste que puede ser disfrutado de manera alterna sin tener que recorrer grandes distancias. Un hermoso relieve de llanos y cerros predomina en el paisaje y aunque el clima es mayormente cálido, en las tardes y las noches el ambiente se refresca, gracias a la cercanía de los sistemas montañosos y los aires marinos de la costa norte de la isla.

Por todo ello y un millón de otras hermosas realidades y atributos que usted ha de descubrir personalmente, es que queremos invitarle a conocer la Línea Noroeste, porción de la Patria dotada de una inigualable riqueza folklórica y cultural en donde la naturaleza se expresa en toda su magnificencia.



Dajabón



Montecristi

Anímese a conocer este hermoso e inigualable rincón del territorio dominicano, siguiendo la cálida y galopante ruta del sol.



Santiago Rodríguez



Valverde





# MAPA REGIONAL



La palabra nativa "Cibao", que significa "lugar donde abundan las rocas", era un nombre usado por los nativos para llamar a la isla, pero fue usado por los Españoles en su conquista para referirse específicamente a la zona de la Cordillera Central, ganándose los títulos "lugar de abundantes aguas" y "lugar donde hay oro", refiriéndose a los valles que se encuentran entre las cordilleras Central y Septentrional.

<b>Coordenadas</b>	19°37'37"N 70°16'39"O
<b>Capital</b>	Santiago de los Caballeros
<b>Entidad</b>	Región
<b>País</b>	República Dominicana
<b>Subdivisiones</b>	Cibao Central, Cibao Occidental y Cibao Oriental
<b>Superficie</b>	Puesto 1º
<b>Total</b>	19,058.62 km <sup>2</sup> (7,358.6 sq mi) km <sup>2</sup>
<b>Población</b>	
<b>Total</b>	3 246 032 hab.
<b>Densidad</b>	10 785 240 hab. (2016)

El Cibao, es una región cultural de la República Dominicana, ubicada en la porción norte del país. No es una división administrativa, aunque conforma una "macrorregión de desarrollo". El Cibao se caracteriza socioculturalmente por el abrumador predominio del legado español y económicamente por ser la región más próspera del país. El Cibao ocupa toda la parte norte del territorio dominicano. Al norte y al este de la región se encuentra el océano Atlántico, al oeste se encuentra la República de Haití y al sur la Cordillera Central, que separa el Cibao de las demás regiones.



# MAPA DE RECURSOS



**TURISMO  
COMUNITARIO  
SOSTENIBLE**



## DISTANCIA DESDE SANTIAGO

SANTIAGO



- 91 km Montecristi
- 151 km Dajabón
- 40 km Valverde
- 90 km Santiago Rodríguez



**Centro Histórico**  
Ofrece al visitante un contacto directo con la arquitectura tradicional, Museos y la comunidad local.



**Playa Buen Hombre**  
Una popular zona de kitesurf. Dispone de bares, restaurantes, e instalaciones para deportes acuáticos.



**Villa Elisa**  
Reserva Científica se encuentran las orquídeas Tolumnia henekenii conocida como "cacatica".



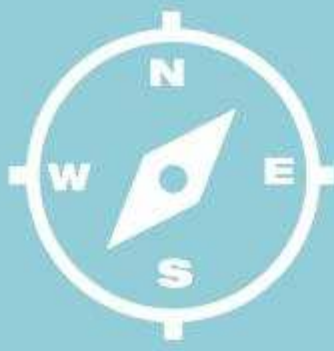

16 RUTA DEL BANANO | B-2



4 SABANA CLARA | C-2



LEYENDA

- Municipio Cabecera
- Municipios
- Sección
- Límite Provincial
- Carretera
- Circuito #1
- Circuito #2
- Circuito #3
- Recurso Natural
- Recurso Histórico
- Recurso Económico
- Aeropuerto



1 RUTA DEL DULCE | C-2



9 MAMA TONA | B-2



**Cayo 7 Hermanos**  
Grupo de islotes situados al noroeste de las costas de Monte Cristi.



**El Morro**  
Majestuosa meseta de piedra caliza con una altura de 240 metros ofrece impresionantes vistas.



**Ruta del Chivo**  
"El Chivo" identifica pueblos de Línea Noroeste. "Chivo al horno", "chivo picante", "chivo liniero".



**Presa Monción**  
Se construyó con el propósito múltiple de controlar las frecuentes avenidas del Río Mao.



**EL Fortín**  
Fortín militar de la época de las guerrillas con una escalinata que sube a la torre de vigilancia.



**Frontera**  
Principal pulmón del comercio formal e informal entre la República Dominicana y Haití.

PUNTOS DE INTERÉS

1. Ruta del Dulce | C-2
2. Ruta de la Miel | B-2
3. Monumento Capotillo | C-2
4. Sabana Clara | C-2
5. Iglesia Villa Anacaona | C-2
6. El Fortín | C-2
7. Río Chacuey - Plaza Índigena | B-2
8. Maniseras del Pino | B-2
9. Mamá Tona | B-2
10. Frontera Histórica | B-2

11. Cerro Jiménez | C-2
12. AGRO ECA | C-2
13. Ciudad de Queso | B-2
14. El Morro | A-2
15. Centro Histórico | A-2
16. Ruta del Banano | B-2
17. Interpretación de la Sal | A-2
18. Cayos 7 Hermanos | A-2
19. Playa Buen Hombre | A-3
20. Galeones Hundidos | A-2

21. Ruta del Chivo | B-3
22. Ruta de la Miel | B-3
23. Manglares de Estero Balsa | B-2
24. Plantaciones de Sábila | B-3
25. Reserva Científica Villa Elisa | B-3
26. Laguna Saladillo | B-2
27. Cordillera Septentrional | B-3
28. Ruta del Banano | B-3
29. Furnia de Gurabo | B-3
30. Museo de Tremols | B-3

31. Playira Llopis | B-4
32. Área Protegida Piki Lora | B-4
33. Ruta del Casabe | C-3
34. Artesanos en Guano | C-3
35. Presa de Monción | C-3
36. Sillas de Madera | C-3
37. Salto La Luisa | C-3
38. Vista Las Palomas | C-3







## PROVINCIA

# MONTECRISTI

CIUDAD DE MORRO

Región Noroeste > Montecristi

Coordenadas 19°51'00"N  
71°39'00"O

Cabecera San Fernando de Montecristi



Bandera



Escudo

Subdivisiones 6 Municipio

4 Distritos Municipales

Superficie 1,885.8 km<sup>2</sup>

Población (2015) 150,833 hab

Densidad 58 hab/km<sup>2</sup>

Gentilicio Montecristeño/a

Huso Horario UTC-4

Ubicada en la región Noroeste del país. Monte Cristi fue fundada por Nicolás de Ovando en 1506 y repoblada por Juan de Balaños y 60 familias de las Islas Canarias el 30 de mayo de 1533, fue despoblado durante las devastaciones de Osorio en 1606, con cuya población y la de Puerto Plata se funda Monte Plata. Luego fue repoblado el 25 de abril de 1879, como Distrito Marino, y luego, en noviembre de 1907 como Provincia. Su capital: San Fernando de Monte Cristi. La ciudad estuvo a la vanguardia en muchos de los adelantos que facilitan la vida: el primer acueducto, primer ferrocarril y teléfono.

Región Noroeste > Montecristi



Punto de Interés > El Morro



**El morro de Montecristi es el principal atractivo turístico de la provincia Montecristi y está ubicado al noroeste de la República.**

Este prominente accidente geográfico que tiene una altura de 242 metros es una maravilla natural que se levanta como vigía y guardián de la ciudad que lleva como nombre San Fernando de Montecristi.



### Economía

La principal actividad de la provincia es la agropecuaria, con producción importante de guineo, arroz y plátano; además, es importante la producción de caprinos, ovinos y ganado vacuno. En la costa, es importante la pesca y la producción de sal. El desarrollo turístico se concentra actualmente en la ciudad de Montecristi aunque hay potencial en toda la costa, tanto occidental Pepillo Salcedo como norte.

### Clima

El clima de la provincia es semiárido con una temperatura promedio de 26.5 °C y un promedio de precipitación anual de 700 mm. La precipitación es

más alta en la parte oriental del parque donde los vientos chocan con la Cordillera Septentrional y descargan sus aguas.

### Gastronomía

El plato más representativo de la Provincia son los elaborados a base de Chivo, horneada, salada, guisada, en locrio, sancocho, asopado, hervido o al vapor. El chivo liniero en Hato del Medio Arriba, Guayubín posee el verdadero sabor Dominicano.





# MAPA DE RECURSOS

## LEYENDAS

- Carretera Principal
- Carretera Secundaria
- Centro Ciudad
- Distrito Municipal
- Sección



1 EL MORRO

Cristóbal Colón lo bautizó como; el monte de Cristo Orar o Montecristi. Es un parque nacional, tiene una elevación de 365 metros.



13 RUTA DEL BANANO

Es un proyecto gubernamental donde se puede observar el proceso de siembra, cosecha, empaque y exportación de banano orgánico.



12 INTERPRETACION DE LA SAL

Los visitantes llegan a ver el proceso de obtención de la sal. Las salinas han estado en operación desde el 1500, en la actualidad hay Más de 300 salinas.

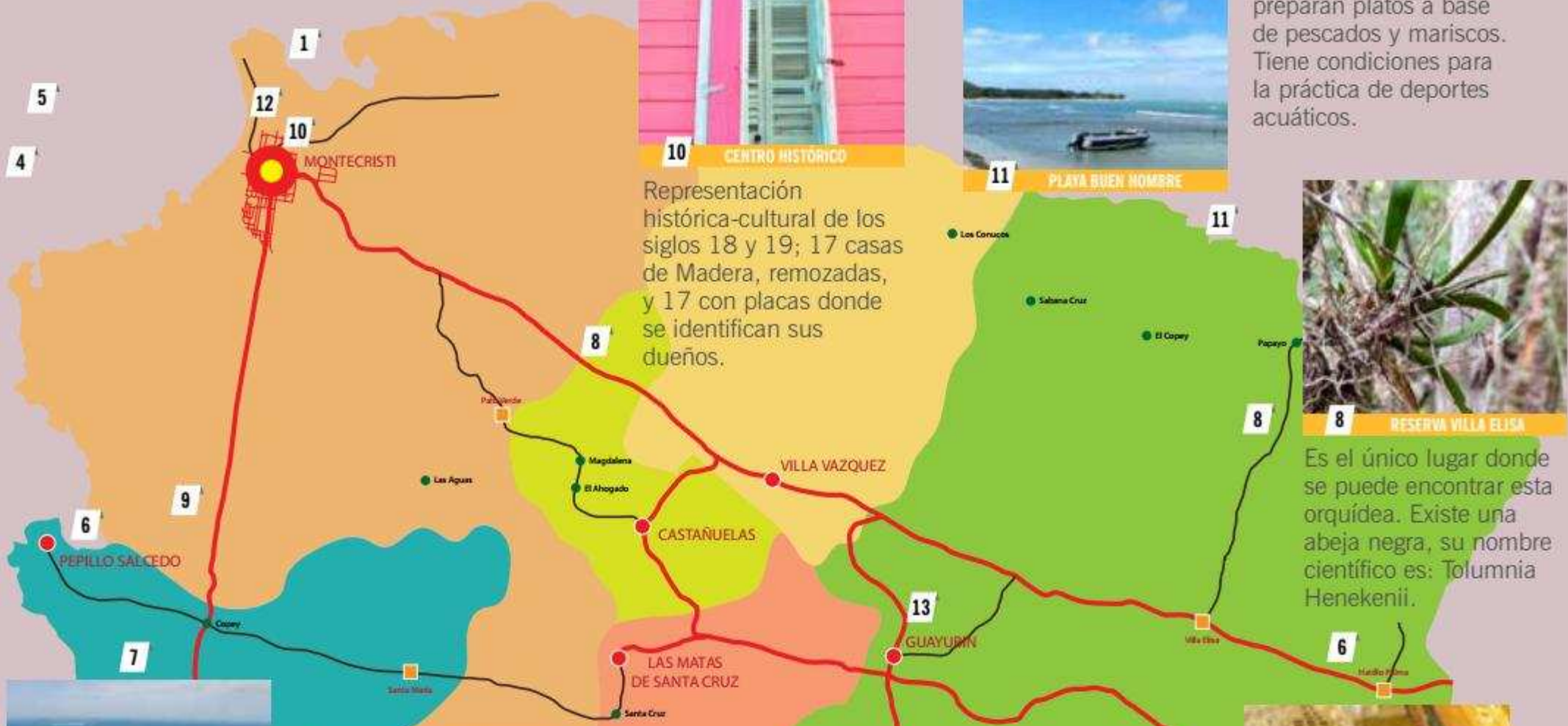

10 CENTRO HISTORICO

Representación histórica-cultural de los siglos 18 y 19; 17 casas de Madera, remozadas, y 17 con placas donde se identifican sus dueños.



11 PLAYA BUEN NOMBRE

Aquí existen pequeños restaurantes que preparan platos a base de pescados y mariscos. Tiene condiciones para la práctica de deportes acuáticos.



8 RESERVA VILLA ELISA

Es el único lugar donde se puede encontrar esta orquídea. Existe una abeja negra, su nombre científico es: *Tolumnia Henekenii*.



4 CAYOS 7 HERMANOS

Los siete cayos o islotes arenosos son: Tororu, Muertos, Ratas, Terrero, Monte Grande, Monte Chico y Arenas.



6 MANGLARES ESTERO BALSA

Es una de las zonas más grandes de manglares sanos de Rep. Dom. Se pueden observar centenares de aves (Flamenco, cucharetas, garzas).



6 RUTA DEL CHIVO

Sabrosos y exquisitos platos de chivo guisado, horneado o la parrilla, acompañado de guineo salcochado, fritos de plátano verdes o yuca.



5 GALEONES HUNDIDOS

Plataforma submarina rica en tesoros oceanográficos, por múltiples galeones hundidos de la época de la colonización.



7 LAGUNA SALADILLO

Principal humedal considerado como ecosistema lacustre de agua dulce más importantes y diverso que existen en la República Dominicana.



8 PLANTACIONES DE SABILO

Permite tener una visión de la productividad del aloe en la provincia con una duración de 4 horas.



9 RUTA DE LA MIEL

Se trata de un grupo de apicultores quienes mantienen la producción de miel todo el año. Esta miel, según la época puede ser de flor de Bojucu de Indio, Mangle, Campeche, Cambron y Piñón.

## DISTANCIA DESDE MONTECRISTI



115 km		2h	Santiago
39.6 km		48min	Guayubín
25.4 km		24min	Villa Vazquez
27 km		27min	Pepillo Salcedo
34.4 km		38min	Dajabón





# RECURSOS POTENCIALES

## CARACTERÍSTICAS Y PERSONALIDADES PROVINCIALES

- PRONUNCIAMIENTO DE GUAYUBÍN, 1863.
- MANIFIESTO DE MONTECRISTI, 25 DE MARZO, 1895.
- PRIMER ACUEDUCTO DEL PAÍS.
- RELOJ PÚBLICO.
- PUERTO DE LOS TRES PRIMERO DEL PAÍS
- PRIMER FERROCARRIL.
- PRIMER TELÉFONO.

### Personalidades:

- Desiderio Arias
- Manolo Tavares Justo
- Xiomara Fortuna
- Fernando Villalona
- Anthony Santos
- Luis Vargas,
- Raúlín Rodríguez
- Juan Marichal
- Arlenis Sosa
- Tony Peña.



### a. CENTRO HISTÓRICO

Estas edificaciones guardan un valor histórico de más de un siglo. Mantienen una arquitectura victoriana y vernácula.

**Acceso:** Se puede llegar en vehículo normal por carretera pavimentada.

**Costo:** n/a



### b. EL MORRO

Su forma de camello acostado alcanza una altura de 242m, el más alto monumento natural costero del país.

**Acceso:** Se puede llegar en vehículo por carretera pavimentada.

**Costo:** n/a

Disfruta con los 5 sentidos



### c. GALEONES HUNDIDOS

Disfruta de la barrera y ecosistema coralino más importante del país: buceo deportivo y científico, velero, snorkeling, y natación.

**Acceso:** Excursiones desde San Fernando, La Ensenada o Punta Rusia.

**Website:** [www.venamontecristi.com](http://www.venamontecristi.com)



### d. CAYOS SIETE HERMANOS

Los siete cayos o islotes arenosos son: Tororu, Muertos, Ratas, Terrero, Monte Grande, Monte Chico y Arenas.

**Acceso:** Excursiones desde San Fernando, La Ensenada o Punta Rusia.

**website:** [www.ssmontecristitours.com](http://www.ssmontecristitours.com)

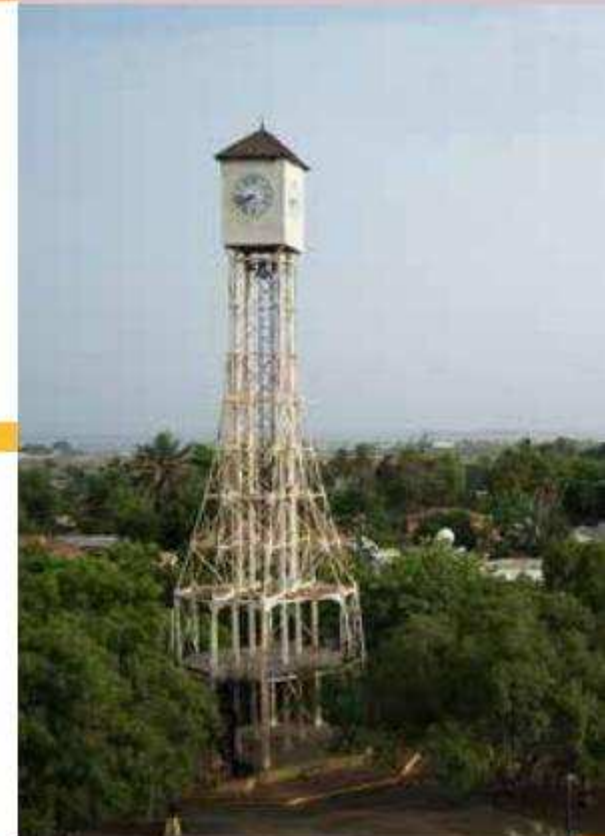

## FIESTAS PATRONALES Y CARNAVALES

- San Fernando, 30 de Mayo, Montecristi
- San Juan Bautista, 24 de Junio, Montecristi
- Carnaval de los Toros, 24 de Junio, Montecristi.
- San Lorenzo, 10 Agosto, Guayubín.
- Carnaval Cultural, Marzo







## PROVINCIA

# VALVERDE

TIERRA DE LOS BELLOS ATARDECERES

Región Noroeste > Valverde

Coordenadas 19°34'00"N  
71°05'00"O

Cabecera Santa Cruz de Mao



Bandera



Escudo

Subdivisiones 3 Municipio

10 Distritos Municipales

Superficie 823,0 km<sup>2</sup>

Población (2015) 217,026 hab

Densidad 198 hab/km<sup>2</sup>

Gentilicio Maeño/a

Huso Horario UTC-4

Fue creada al dividirse la provincia de Santiago en 1959, dándole este nombre en honor del que fuera presidente de la República, el general don José Desiderio Valverde. La provincia fue creada por la Ley no. 4882 del 27 de marzo de 1958 con territorio separado de las provincias Santiago y Monte Cristi. Quedó integrada por los municipios Valverde (ahora Mao), Esperanza, y el Distrito Municipal de Laguna Salada dependiente de Esperanza. El 12 de mayo de 1967, por medio de la Ley No. 148, se restituyó el nombre de Mao al municipio cabecera, conservándose el nombre de Valverde para la provincia.



Región Noroeste > Valverde



Punto de Interés > Fortaleza Benito Monción



Benito Monción defendió la línea noroeste de la invasión haitiana siendo de los primeros en enfrentar esas tropas energicamente con espuelas y machetes, pico y pala capitán en la famosa batalla de Sabana Larga dirigió la primera resistencia contra las fuerzas españolas. Fue nombrado jefe regional de la línea noroeste.



### Economía

El principal sostén económico de esta provincia es la agricultura, destacándose el cultivo de banano orgánico y arroz. También se destaca la ganadería y por último las Industrias manufactureras concentradas en Zonas Francas que aportan al menos un 10% del total de empleos.

### Fauna

Hay una gran variedad de animales que se pueden encontrar en Valverde, pero los principales son la cigua palmera (el ave nacional), madan sagá, garcilan, gallineta, gallareta, tórtola, pájaro carpintero, lagarto, culebra, ganado vacuno, caprino y porcino, sapo bogaert, entre otros.

### Flora

Diferentes árboles nativos conforman la flora de esta provincia. Entre los más importantes, se destacan el grayumbo, guatapaná, fríjol, bayahonda, acacia, laurel, nim y otras maderas como caoba, roble y cedro.





# MAPA DE RECURSOS

## LEYENDAS

- Carretera Principal
- Carretera Secundaria
- Centro Ciudad
- Distrito Municipal
- Sección



7 LA PROTECTORA

La Finca La Protectora es un proyecto ecoturístico. Su localización y diseño nos permite disfrutar de la tranquilidad que nos brinda la naturaleza y así disfrutar de toda una aventura.



3 MUSEO DE TREMOLS

Desde el año 1965 se ha especializado en colecciones arqueológicas, paleontológicas, geológicas, antropológicas.

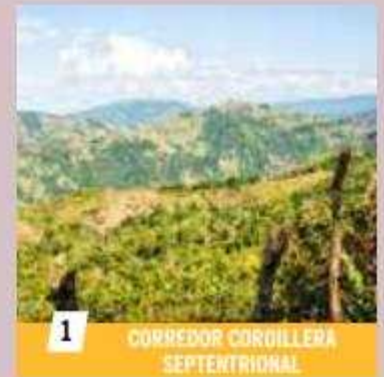

1 CORREDOR CORDILLERA SEPTENTRIONAL

Este corredor atraviesa la cordillera que inicia en Altamira y culmina en las Lagunas de Solimán, 70 kms de corredor, impactando diversas comunidades y proyectos vinculados al turismo. En el podemos encontrar también El Paso de Los Hidalgos.



2 RUTA DEL BANANO

La ruta concentra pequeños productores que, con sus artes de labranza y las nuevas tecnologías así como con la producción orgánica llenan el mundo del exquisito sabor a banano.

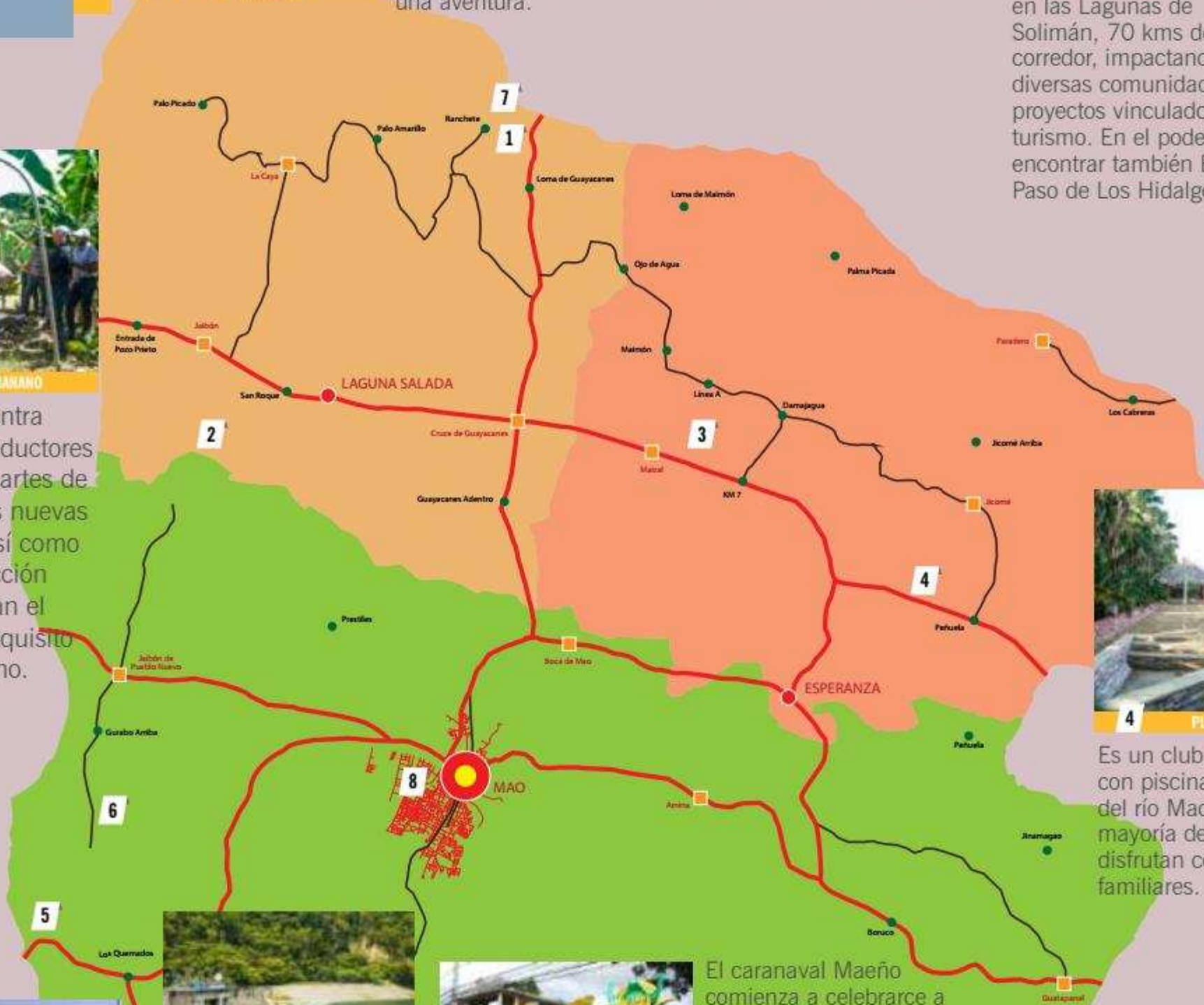

4 PLAYITA LLOPIS

Es un club recreativo con piscina al lado del río Mao, donde la mayoría de los locales disfrutan con sus familiares.



6 FURNIA DE GURABO

Es área protegida por Medio Ambiente; a este lugar vienen Palomas moradas para un material cálcico salado que se produce en las paredes del río Gurabo. Considerado un refugio silvestre. La especie flora que más abunda es el Campeche.



5 ÁREA PROTEGIDA PIKI LORA

Llena de paisajes grandilocuentes de los cortes sinuosos o cañones en forma de meandros construidos naturalmente, creando un espectáculo visual único en el territorio nacional y donde todavía se conservan muestras en excelentes condiciones del bosque seco y transicional de la Línea Noroeste.



8 CARNAVAL DE MAO

El carnaval Maño comienza a celebrarse a partir del 1983 cuando un grupo de valiosos maños convergen en la idea de organizar un desfile del carnaval, personas inquietas por el desarrollo cultural de su pueblo.

## DISTANCIA DESDE VALVERDE



51.4 km	1h7min	Santiago
12.4 km	17min	Esperanza
15.1 km	21min	Laguna Salada
36.2 km	32min	Santiago Rodríguez





# RECURSOS POTENCIALES



## a. RUTA DEL BANANO

Tour basado en la experiencia del banano, con esencia comunitaria.

**Acceso:** Se puede llegar en vehículo normal por carretera pavimentada.

**Costo:** n/a



## b. CORREDOR CORDILLERA SEPTENTRIONAL

70kms que atraviesan la cordillera, diversas comunidades locales y proyectos vinculados al agroturismo y naturaleza.

**Acceso:** Se puede llegar en vehículo 4x4 normal por camino de tierra.

**Costo:** n/a

Disfruta con los 5 sentidos



## c. MUSEO DE TREMOLS

Desde 1965 se ha recolectado piezas, la primera fue una caja de balas americana.

**Acceso:** Se puede llegar en vehículo normal por carretera pavimentada.

**Costo:** n/a



## d. PLAYITA LLOPIS

Hay aproximadamente 20 km de Balneario en toda la zona. Se permite a los visitantes cocinar en la zona.

**Acceso:** Se puede llegar en vehículo normal por camino de tierra.

**Costo:** n/a

## CARACTERÍSTICAS Y PERSONALIDADES PROVINCIALES

- PRIMER CANAL DE RIEGO DEL PAÍS.
- PRINCIPAL PRODUCTORA DE ARROZ DEL PAÍS.
- PRINCIPAL PRODUCTORA DE BANANO ORGANICO.
- SEDE DEL BATALLÓN "ENTRE LOS RÍOS", 1844.

### Personalidades:

- José Desiderio Valverde.
- José Francisco Peña Gómez
- Fernando Alvarez Bogaert.

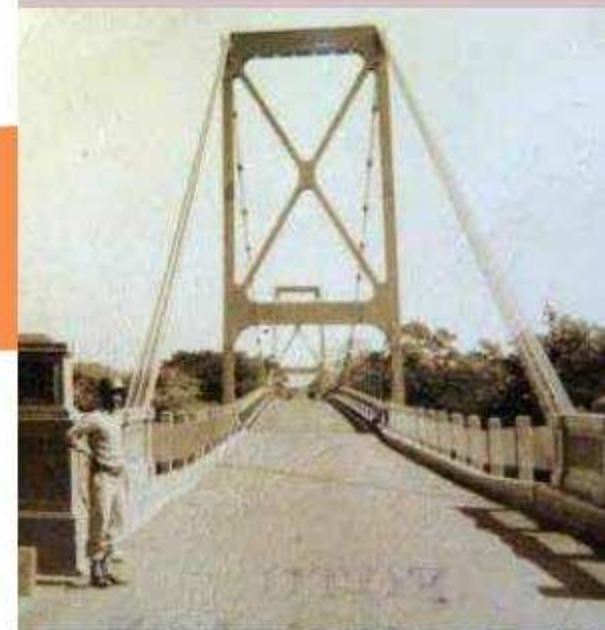

## FIESTAS PATRONALES Y CARNAVALES

- Santísima Cruz, 24 de Octubre, Mao.
- San Rafael, 14 de Septiembre, Guayacanes.
- Carnaval Provincial, Febrero - Marzo.







# PROVINCIA SANTIAGO RODRÍGUEZ

TIERRA DE GRANDES HÉROES

Región Noroeste > Santiago Rodríguez

Coordenadas 19°29'00"N  
71°21'00"O

Cabecera San Ignacio de Sabaneta



Bandera



Escudo

Subdivisiones 3 Municipio

No Distritos Municipales

Superficie 1,147.5 km<sup>2</sup>

Población (2015) 99,044 hab

Densidad 50 hab/km<sup>2</sup>

Gentilicio Santiagorodriguense

Huso Horario UTC-4

Es una de las 32 provincias de la República Dominicana y se encuentra en el noroeste del país, en la subregión del Cibao conocida como la Línea noroeste. Su capital es la ciudad de San Ignacio de Sabaneta. Fue creada en 1948. Era un municipio de la provincia Monte Cristi antes de ser elevado a la categoría de provincia. Santiago Rodríguez fue oficial durante la Guerra Domínico-Haitiana y fundador del poblado de Sabaneta. Fue el principal dirigente en las etapas iniciales de la Guerra de Restauración, siendo uno de los participantes del Grito de Capotillo con el que se inició dicha guerra.



Región Noroeste > Santiago Rodríguez



Punto de Interés > Presa de Monción



Es una estructura de tierra con núcleo de arcilla y una altura de 119 metros, la más alta del país de este tipo. Tiene propósitos múltiples: servicios a la agricultura, producción de energía eléctrica, consumo humano, pesca y turismo. La función del dique es retener los caudales del río Mao, incluyendo la mayoría de las crecidas extraordinarias.

## Economía

La principal actividad económica de la provincia es la producción agropecuaria. El turismo no se ha desarrollado como en otras zonas del país, la provincia posee un potencial ecoturístico debido a sus paisajes de montaña, ríos y clima templado. Sus principales atracciones son las montañas, incluyendo la zona del Parque Nacional Armando Bermúdez.

## Clima

La provincia de Santiago Rodríguez posee una altitud variable desde 159 msnm en la ciudad de San Ignacio de Sabaneta hasta más de 2.000 msnm en las zonas montañosas. Posee un clima tropical húmedo de bosque al pie de la Cordillera

Central, seco subtropical al norte de la Sierra Zamba, tropical semihúmedo en el centro y templado húmedo en las zonas montañosas altas de la Cordillera Central.

## Recursos Hídricos

La provincia de Santiago Rodríguez es la más rica de las provincias noroestanas en cuanto a cuencas hidrográficas. En su territorio nacen tres de los más importantes ríos del país que son Mao, Artibonito y Guayubín.





# MAPA DE RECURSOS

## LEYENDAS

- Carretera Principal
- Carretera Secundaria
- Centro Ciudad
- Distrito Municipal
- Sección



1 SILLAS DE MADERA

Fabrican sillas de cuero de manera artesanal. Pueden fabricar sillas de varios tamaños. En la zona hay 7 fábricas de sillas, tamboras, aparejos.



3 PARQUE NALGA DE MACO

Es uno de los Parques Nacionales más importantes de Latinoamérica, aquí nacen 7 de los ríos más importantes de la zona. Cuenta con el único bosque enano de la República Dominicana.



2 ARTESANOS EN GUANO

Asociación de Mujeres tejedoras de guano agrupa a 85 comunitarias dedicadas a hacer tejidos en guano para la venta; sombreros, muebles, artículos para damas, caballeros y para el hogar.



7 SALTO LA LUISA

Este Salto es muy visitado o frecuentado durante todo el año por un gran número de bañistas procedentes de otros pueblos y provincias de la Región del Cibao, así como, por personas residentes en esta provincia.



6 PRESA DE MONCIÓN

Es una estructura de tierra con núcleo de arcilla y una altura de 119 metros, la más alta del país de este tipo. 11 km cuadrados y un volumen de 370 millones de metros cúbicos de agua.



5 RUTA DEL CASABE

Una asociación que agrupa a 40 productores de yuca y casabe (Asociación de productores de Casabe de Monción), donde el visitante podrá apreciar todo el proceso de preparación del casabe desde la cosecha hasta el empaque.

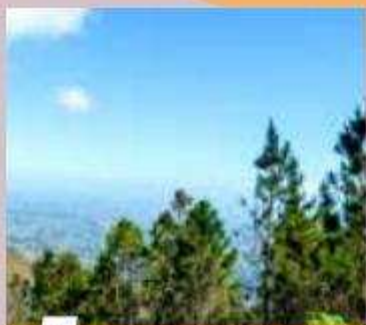

4 CENTRO ECOTURÍSTICO EL CAJÉ

Centro ecoturístico de infraestructura y paisajes nada raros, pero tan vírgenes los paisajes y tan adecuada la infraestructura que no dejan de impresionar.

## DISTANCIA DESDE SANTIAGO RODRIGUEZ



44.6 km	1h7min	Santiago
35.7 km	41min	Monción
14.8 km	20min	Almacigos
54.6 km	1h6min	Dajabón
36 km	32min	Valverde





# RECURSOS POTENCIALES

## CARACTERÍSTICAS Y PERSONALIDADES PROVINCIALES

- SUBLEVACIÓN DE SABANETA, 1863.

- CUNA DE LA RESTAURACIÓN, 1863.

### Personalidades:

- Jorge Manuel Brito Uceta
- Fefita La Grande
- Milagros Germán
- Ramón Gaspar Henderson
- Guillermo Moreno García
- Luis Pujols



### a. RUTA DEL CASABE

Tour basado en la de producción artesanal y la industrial del producto legado de "los hombres buenos".

**Acceso:** Se puede llegar en vehículo normal por carretera pavimentada.  
**Costo:** n/a

### b. PRESA DE MONCIÓN

Esta presa es usada para la práctica de deportes acuáticos. Vista de diferentes paisajes, con mirador.

**Acceso:** Se puede llegar en vehículo normal por calle pavimentada.  
**Costo:** n/a

Disfruta con los 5 sentidos



### c. ARTESANOS EN GUANO

Obtienen la materia prima de los plantas de guano que abundan en las fincas de la zona.

**Acceso:** Se puede llegar en vehículo normal por carretera pavimentada.  
**Costo:** RD\$ 100 - 30,000

### d. NALGA DE MACO

Es una montaña compuesta por dos macizos montañosos, con una altitud de 1,990 metros.

**Acceso:** Vehículo 4x4 y luego avanzar a caballo o a pies.  
**Costo:** n/a

## FIESTAS PATRONALES Y CARNAVALES

- Ntra. Sra. de las Mercedes, 24 de Septiembre, Sabaneta.

- San Antonio de Padua, 13 de Junio, Monción.

- Ntra. Sra. del Carmen, 16 de Julio, Los Almácigos.

- Carnaval Provincial, Marzo







PROVINCIA

# DAJABÓN

PUENTE ENTRE NACIONES

Región Noroeste > Dajabón

Coordenadas 19°34'00"N  
71°42'36"O

Cabecera Dajabón



Bandera



Escudo

Subdivisiones 5 Municipio

4 Distritos Municipales

Superficie 1,021.30 km<sup>2</sup>

Población (2015) 87,274 hab

Densidad 63 hab/km<sup>2</sup>

Gentilicio Dajabonero

Huso Horario UTC-4

Situada en el noroeste del país, en la frontera con Haití. Limita al norte con la provincia Montecristi, al este con Santiago Rodríguez, al sur con Elías Piña y al oeste con la República de Haití. La capital provincial es la ciudad de Dajabón. Su nombre actual deriva del nombre Taíno de la región: Dahaboon. Fue creada en 1938 con el nombre de Provincia Libertador. Se atribuye su fundación a Sr. José Solano y Bote. Su inauguración como provincia se realizó el 10 de enero de 1939. El 25 de noviembre de 1961 se le cambió el nombre por el actual, Dajabón, que es el de la capital provincial.



Región Noroeste > Dajabón



Punto de Interés > Mercado Binacional



El mercado binacional, que se celebra los lunes y viernes en Dajabón, genera un volumen económico a la semana que ronda entre los 60 a 70 millones de pesos. En la zona fronteriza los datos indican que 5,221 vendedores, de los cuales 2,518 (48.23%) son dominicanos y 2,668 (51.10%) son haitianos. El 0.67% son de otra nacionalidad.

## Economía

Como en todas las provincias fronterizas, hay poco desarrollo económico en general. Hay un importante tráfico comercial con Haití, especialmente en la ciudad de Dajabón. La producción agropecuaria es de capital importancia para la economía dajabonera, aunque el municipio posee muchos recursos agropecuarios sin explotar adecuadamente. Los principales productos del agro son el arroz, yuca, habichuelas, maní y maíz; en menor escala se produce cebolla, tabaco, guandul, plátano y guineo. La ganadería está representada por las especies vacuna, ovina y porcina, existiendo también un importante sector avícola.

## Geografía

La provincia presenta dos regiones geomorfológicas claramente definidas: una región montañosa y otra llana. La región montañosa se encuentra en la parte norte de la Cordillera Central y abarca todo el sur de la provincia. La mitad norte de la provincia se encuentra en la parte occidental del Cibao (o Valle del Yaque). El principal río de la provincia es el Dajabón, llamado actualmente río Masacre.





# MAPA DE RECURSOS

## LEYENDAS

- Carretera Principal
- Carretera Secundaria
- Centro Ciudad
- Distrito Municipal
- Sección



4 SABANA CLARA

Proyecto agroforestal manejado por el Ministerio de Medio Ambiente, donde se producen plantas para la reforestación. Sirve como centro vacacional, investigación de especies, recreación y educativo.



2 RUTA DE LA MIEL

La miel que se produce aquí es comercializada en toda esta parte de la frontera norte.



10 MAMA TONA

Venta de artesanía endógena, reciclada y otros productos de la zona.



3 MONUMENTO CAPOTILLO

Monumento construido en honor a los héroes de la guerra de Restauración. Escenario del "Grito de Capotillo".

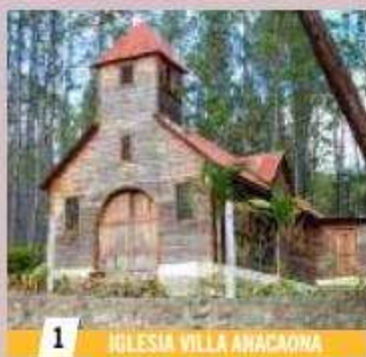

1 IGLESIA VILLA ANACAONA

Estructura arquitectónica construida en 1929 para llevar el cristianismo a la población militar asentada en la frontera.



6 CIUDAD DEL QUESO

El municipio de Partido es considerado la Ciudad del Queso, ya que es el mayor productor de leche de la provincia.



8 RIO CHACUEY

En el río chacuey existen imágenes grabadas en piedra por los indígenas que habitaron la zona.

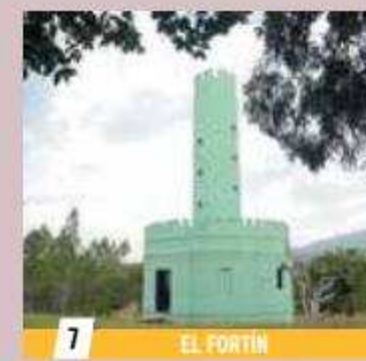

7 EL FORTÍN

Observatorio militar, donde tenían instaladas ametralladoras. Habían centinelas vigilando parte del territorio hatiano.



5 RUTA DEL DULCE

Desde Monte Grande al Coroso hay varios puestos de dulces, hechos a base de frutas de la zona; Naranja, guayaba, cajuil, coco.



9 MANICERAS DEL PINO

15 mujeres dedicada a trabajar el maní de forma artesanal para posteriormente venderlos a la cadena del Centro Cuesta Nacional (CCN).



12 CERRO JIMÉNEZ

En la entrada del cerro se encuentra el proyecto familiar "EL EDEN", donde el visitante puede alojarse, compartir y comer al natural.



11 HACIENDA JUNGLA VERDE

Ofrece capacitación en agroecología y agricultura orgánica, tours, ceremonia del té, cacao, café, gastronomía con productos naturales de la finca, mirador de especies y artesanías.

## DISTANCIA DESDE DAJABÓN



150 km	2h40min	Santiago
44.6 km	1h7min	Restauración
25.2 km	35min	Partido
35.3 km	44min	El Pino
21.5 km	34min	Loma de Cabrera





# RECURSOS POTENCIALES

## CARACTERÍSTICAS Y PERSONALIDADES PROVINCIALES

- BATALLA DE BELLER, 1845.
- BATALLA DE SABANA LARGA, 1856.
- GRITO DEL CAPOTILLO, 1863.

- Personalidades:**
- Ángela Carrasco
  - Rafael Furcal
  - Jose García
  - Alexis Gómez.



H

2

### a. RUTA DE LA MIEL

Tour basado en la experiencia de la miel, con esencia comunitaria.

**Acceso:** Se puede llegar en vehículo normal por carretera pavimentada.  
**Costo:** . n/a

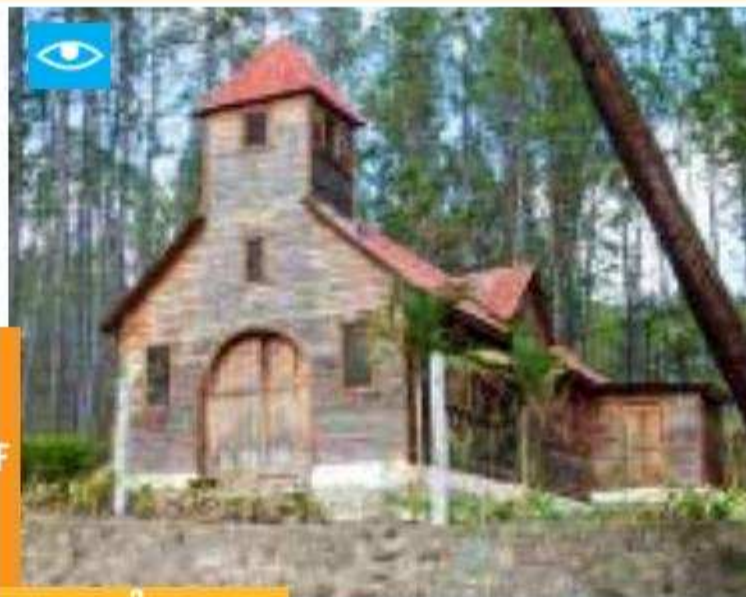

F

2

### b. IGLESIA VILLA ANACAONA

Alojamiento: a pocos metros está el campamento Agroforestal de Sabana Clara.

**Acceso:** Se puede llegar en vehículo normal por carretera pavimentada.  
**Costo:** n/a

Disfruta con los 5 sentidos

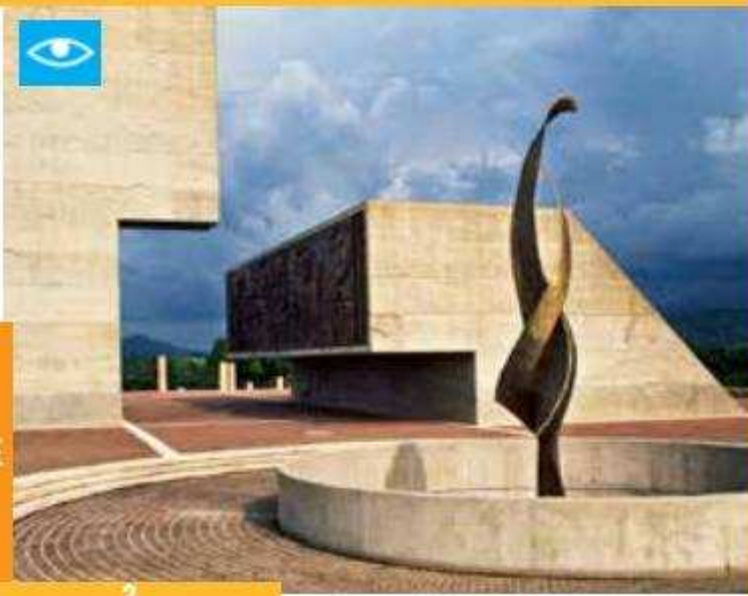

E

3

### c. MONUMENTO CAPOTILLO

Alojamientos más cerca a este monumento en Loma de Cabrera y Dajabón.

**Acceso:** Se puede llegar en vehículo normal por carretera pavimentada.  
**Costo:** . n/a



D

3

### d. SABANA CLARA

Alojamiento en 35 (Camarotes), senderos, balneario en el río Neita.

**Acceso:** Se puede llegar en vehículo normal por carretera pavimentada.  
**Costo:** . El almuerzo RD\$ 200.- pesos y cena RD\$ 150.-

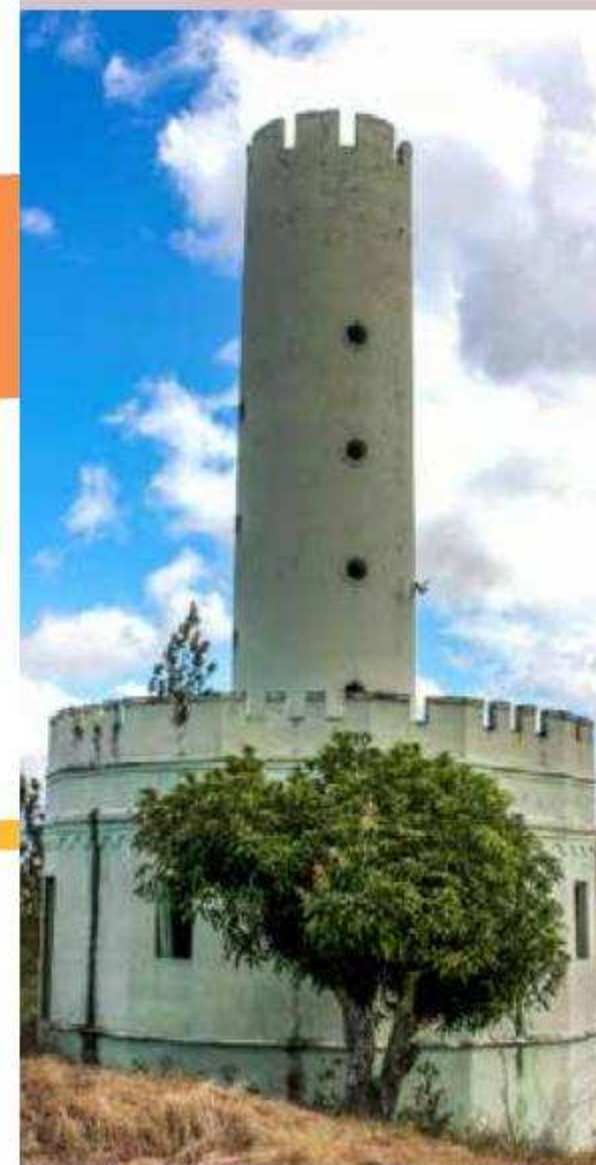

## FIESTAS PATRONALES Y CARNAVALES

- San Ramón, 31 de Agosto, Partido.
- Ntra. Sra. del Rosario, 7 de Octubre, Dajabón.
- Ntra. Sra. del Carmen, 16 de Julio, Trinitario.
- Carnaval Provincial, Marzo - Abril.



# GRUPOS TERRITORIALES

**Ente principal gestor del mecanismo de fomento del TBC**, conformado por actores locales tales como, representantes de grupos comunitarios, gobiernos locales, oficinas regionales o municipales de los organismos gubernamentales, empresas privadas y ONG que comparten una visión de desarrollo sostenible para su comunidad a través de la actividad del turismo comunitario.

Este grupo de personas identifican los problemas que les afectan en su comunidad, le buscan soluciones e implementan acciones con iniciativas propias; estas acciones pueden ser implementadas individual o colectivamente. Los problemas pueden ser de carácter social, cultural, económico, político y productivo. Reunidos bajo una visión común, son capaces de identificar iniciativas, bajo el lineamiento de Turismo comunitario sostenible y logran involucrarse en el diseño e instrumentación a través de un plan de acción que va enfocado en desarrollarlas.

Tienen la misión de apoyar los procesos de formación y fortalecimiento de los grupos productivos de la zona, logrando una integración social bajo un mismo objetivo que va más allá del crecimiento territorial. Estos elaborarán su propio plan de acción a través de talleres participativos y capacitaciones. Estos planes de acción están visualizados de la siguiente manera:

- 1) Desarrollo de productos y servicios turísticos con una participación comunitaria directa,
- 2) Promoción y comercialización de productos y servicios turísticos con una participación

comunitaria directa, 3) Proponer rutas y excursiones, combinado varios productos y servicios turísticos, 4) Proponer y desarrollar "Marcas Territoriales".

Están organizados por diferentes parámetros, con escalas y naturalezas distintas. Un grupo podrá ser integrado por entidades de la misma provincia o de de varias provincias, al igual que pueden haber varios grupos en la misma provincia.

Estos recursos plasmado en este catálogo fue producto de una serie de talleres realizados con actores locales de cada provincia donde participaron ciento setenta y uno (171) instituciones, quienes tuvieron la tarea de identificarlos, enlistarlos y clasificarlos. Este estudio arrojó un total de novecientos dos (902) recursos identificados clasificados en: Naturales, Cultural-Histórico y Productivo. Luego se realizó un taller regional donde se priorizaron 65 recursos: once (11) en Valverde, dieciséis (16) en Santiago Rodríguez, veinte (20) en Dajabón, dieciocho (18) Montecristi, se identificaron como más importantes un total de doce (12). los cuales se presentan en este catálogo.

## ESQUEMA GRUPOS TERRITORIALES

Círculo	Esencia del Sabor				
	Pre Grupos de Ruta Naturaleza "Sabor a vida"		Grupo de Ruta Aventura "Sabor a extremo"	Grupo de Ruta Histórica "Sabor a historia"	
Temas	Banano	Casabe	Miel	Aventura	Historia
Grupos territoriales	Valverde	Santiago Rodríguez	Dajabón	Montecristi	
	-ADELVA -UTESA -Cámara de comercio Valverde. -BANELINO	-FUNDESEARO -Cámara de comercio -Gobernación provincial. -ANTAGUANO	-ADETDA -Clúster de Dajabón. -Cura vida -Asoc. de Apicultores Ayuntamiento Dajabón.	-Comisión Turística de Manzanillo. -Asoc. De hoteles y Restaurantes de Montecristi. -Once metristas de Villa Vázquez. -Fundación Pro Desarrollo -Clúster Turístico	-Comisión Turística de Manzanillo. -Asoc. De hoteles y Restaurantes de Montecristi. -Once metristas de Villa Vázquez. -Fundación Pro Desarrollo. -Clúster Turístico





**Creación de un régimen operativo sostenible mediante la integración público - privada, tomando en cuenta el régimen e instituciones existentes.**

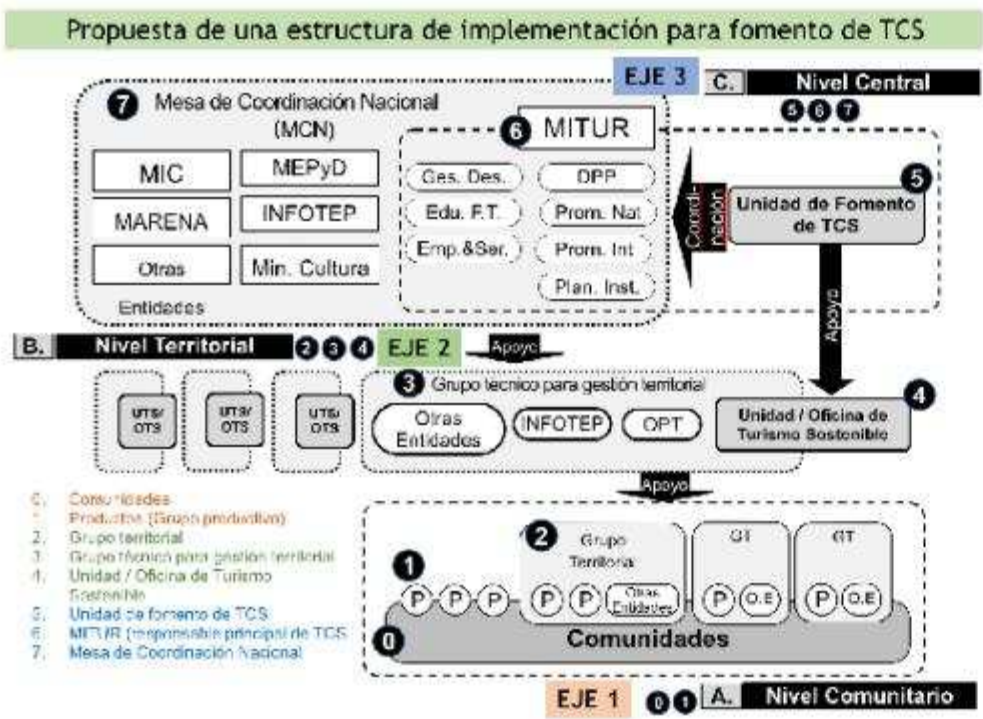

También se considerarán las entidades privadas como Cámara de Comercio, Asociación de Desarrollo Provincial, Clúster Turístico que se han establecido en las principales zonas turísticas el país con el apoyo de otros donantes, etc.

Para la formación de grupos territoriales de la Región Norte, no se limitará a la división geográfica o administrativa, sino se conformarán grupos que compartirían propósitos comunes en el fomento de TCS. Considerando que crear y mantener una organización desde cero es muy difícil, se optará aprovechar las estructuras existentes, tales como, los Consejos Municipales de Desarrollo (CMD) o Consejos Provinciales de Desarrollo (CPD) que juegan un papel central en la planificación participativa en sus territorios.





# TURISMO COMUNITARIO SOSTENIBLE



Copyright © Octubre 2017

Todos los derechos reservados. Este libro o cualquier parte del mismo

No pueden ser reproducidos ni utilizados de ninguna manera sin el expreso permiso por escrito del editor, excepto por el uso de citas breves en una revisión de libros.