República Dominicana

RESERVA FORESTAL LOMA EL 20

LEY 202-04

MINISTERIO DE MEDIO AMBIENTE Y RECURSOS NATURALES

Escala: 1:45,000

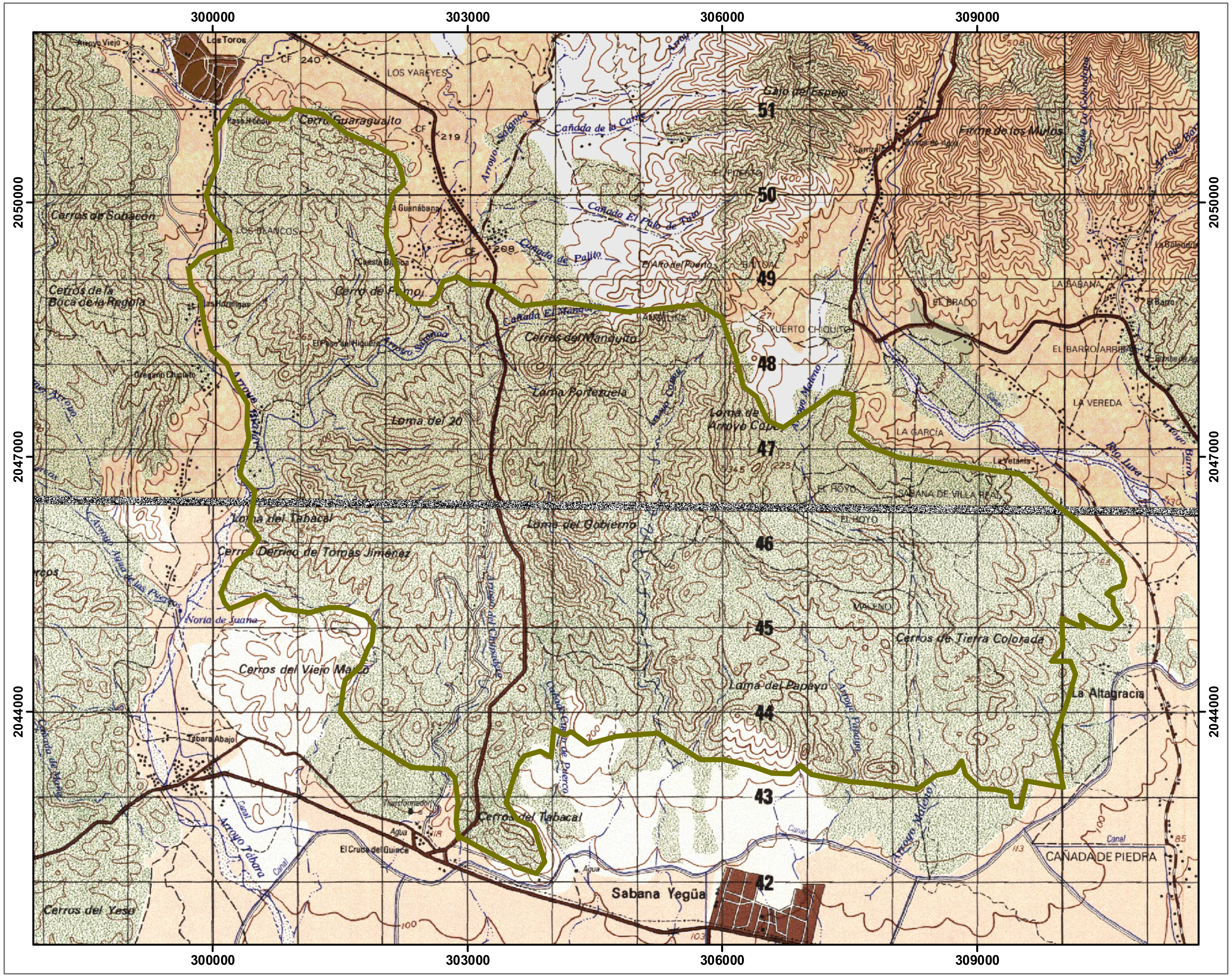

N
W E
S

LEYENDA

		km²
	Límite del Área	50

SIMBOLOGÍA

- Sección Municipal
- Ríos y Arroyos
- Límite Provincial
- Carretera Pavimentada Transitable Todo el Año
- Carretera no Pavimentada Transitable por Todo Tipo de Vehículo
- Carretera no Pavimentada Transitable en Tiempo Seco (Vehículo Todo Terreno)

Edición: Septiembre, 2009
Fuente: Secretaría de Estado de Medio Ambiente y Recursos Naturales, 2004.